

EXTERNÍ APLIKACE V DDTS ZAT A.S.

www.zat.cz

Obsah

Profil společnosti

Parametrizace
EVS ústředí

SMS

Automatická
aktualizace

PROFIL SPOLEČNOSTI

www.zat.cz

PŘEDSTAVENÍ ZAT A.S.

- 100% ČESKÁ FIRMA S TRADICÍ
- TĚMĚŘ 60 LET ZKUŠENOSTÍ V OBORU
- VLASTNÍ VÝROBA, VLASTNÍ VÝVOJ
- ŠIROKÁ ŠKÁLA KOMPETENCÍ
- GARANCE, ZÁRUKA A KVALITA

SPOLEČNOST

ZAT A.S.

ZALOŽENÍ

1962

POČET ZAMĚSTNANCŮ

350

BACKLOG ZAKÁZEK O OBJEMU

2 MLD KČ

Váš spolehlivý dodavatel
Řídících a IT systémů

PŘEDSTAVENÍ ZAT A.S.

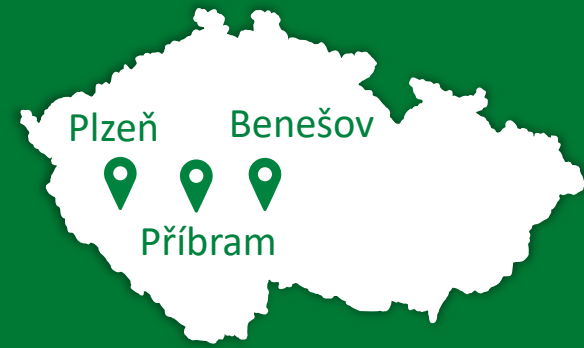

- SÍDLO SPOLEČNOSTI: K PODLEŠÍ 541 261 01 PŘÍBRAM
- POBOČKA PLZEŇ
- POBOČKA BENEŠOV
- POBOČKA TRNAVA
- POBOČKA HAVANA

PROFIL SPOLEČNOSTI - 60 LET HISTORIE

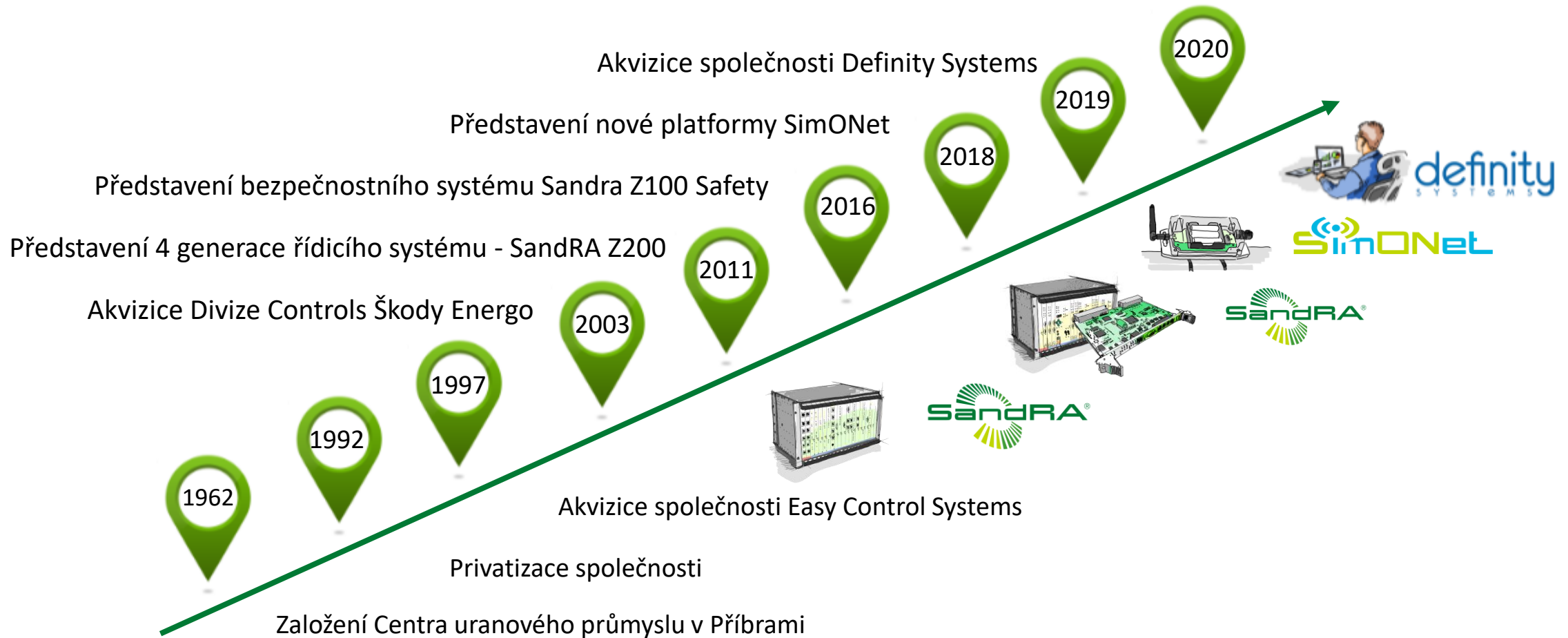

PROFIL SPOLEČNOSTI - PŘEDSTAVENÍ

VLASTNÍ ŘÍDÍCÍ SYSTÉM

ČESKÝ VÝVOJ, ČESKÁ VÝROBA

4 GENERACE ZKUŠENOSTÍ

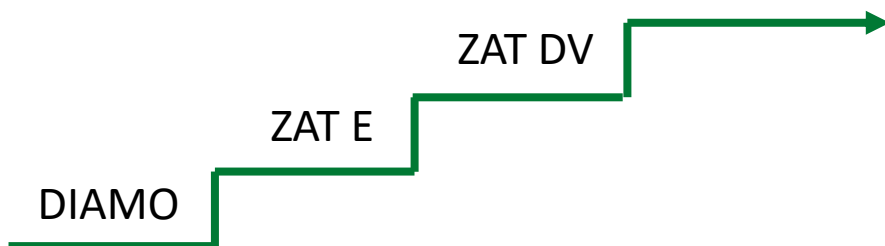

CYBER SECURITY

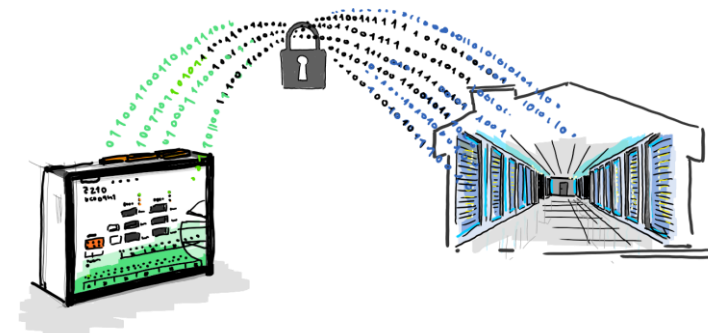

PROFIL SPOLEČNOSTI - VÝZNAMNÉ REFERENCE

430 ŽEL. STANIC S DÁLKOVOU DIAGNOSTIKOU

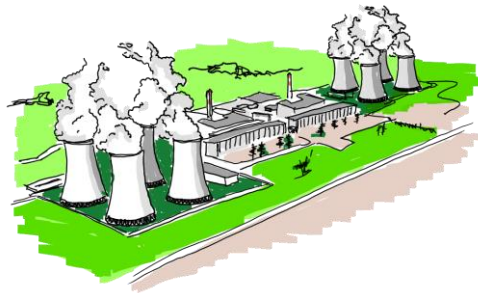
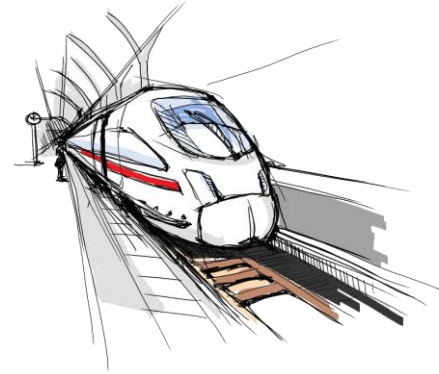

42 BLOKŮ JADERNÝCH ELEKTRÁREN
265 BLOKŮ UHELNÝCH, VODNÍCH A SOLÁRNÍCH ELEKTRÁREN

VÝROBA ŘÍDÍCÍCH JEDNOTEK PRO TRAKČNÍ POHONY

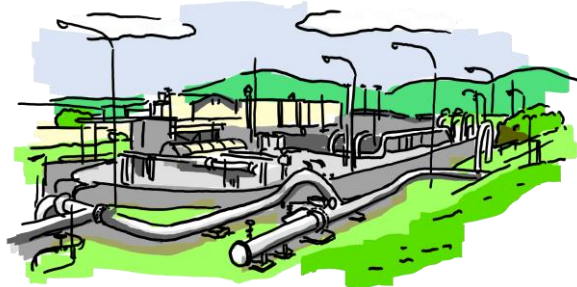
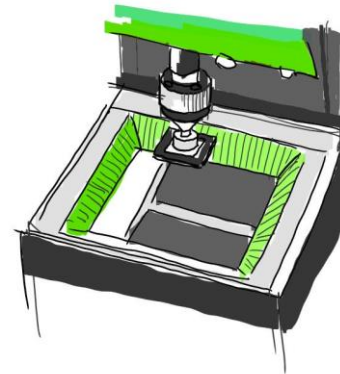

10 BIOPLYNOVÝCH STANIC
206 PŘEDÁVACÍCH A REGULAČNÍCH STANIC PLYNU

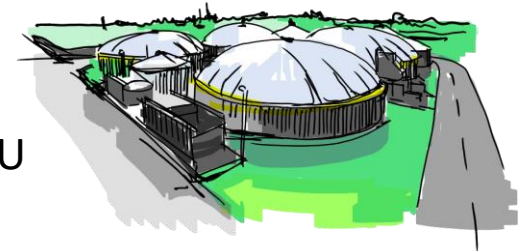

DDTS

- DÁLKOVÁ DIAGNOSTIKA TECHNOLOGICKÝCH SYSTÉMU
- SCADA RELIANCE 4 OD GEOVAPU
- SBĚR DAT ZE ZAŘÍZENÍ A JEJICH OVLÁDÁNÍ
- ZÁKAZNÍK SPRÁVA ŽELEZNIC
- DOHLEDUJEME VÍCE NEŽ 15 TECHNOLOGIÍ
- VYČÍTÁNÍ VÍCE NEŽ 500 000 SIGNÁLŮ

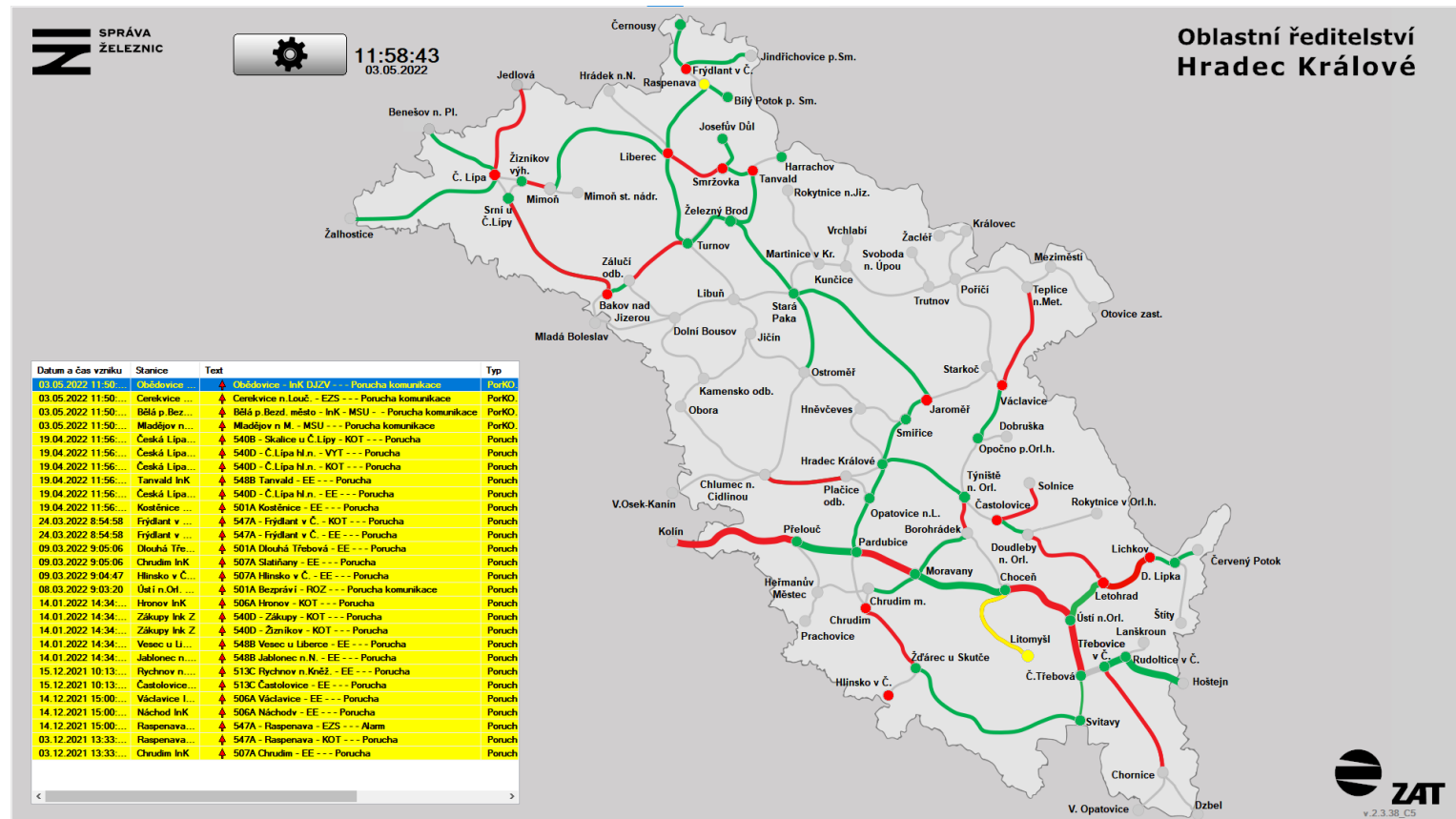

PARAMETRIZACE EVS ÚSTŘEDEN

www.zat.cz

PŘEDSTAVENÍ PARAMETRIZACE EZS ÚSTŘEDEN

- WEBOVÁ APLIKACE JAKO SOUČÁST DDTS
- EZS ÚSTŘEDNA JE ÚSTŘEDNA ELEKTRICKÉ ZABEZPEČEOVACÍ SIGNALIZACE
- PARAMETRIZOVÁNÍ PŘÍSTUPU DO OBJEKTŮ
- PARAMETRIZOVÁNÍ EZS ÚSTŘEDEN
 - GALAXY
 - STARMON
 - FIDES - PROBÍHÁ
- REAKCE NA NOVÉ DODAVATELE
 - POSKYTNUTÍ DAT Z ÚSTŘEDNY NEBO DODĚLÁNÍ KNIHOVNY
 - Z POSKYTNUTÝCH DAT SE PROVEDE DOPROGRAMOVÁNÍ DO PARAMETRIZACE

```
31 def __init__(self, *args, **kwargs):
32     self.file = None
33     self.fingerprints = self()
34     self.logdupes = True
35     self.debug = debug
36     self.logger = logging.getLogger(__name__)
37     if path:
38         self.file = open(os.path.join(path, 'requests.log'),
39                          'a')
40         self.file.seek(0)
41         self.fingerprints.update({})
42
43 @classmethod
44 def from_settings(cls, settings):
45     debug = settings.getbool('DEBUG', False)
46     return cls(job_dir(settings), debug)
47
48 def request_seen(self, request):
49     fp = self.request_fingerprint(request)
50     if fp in self.fingerprints:
51         return True
52     self.fingerprints.add(fp)
53     if self.file:
54         self.file.write(fp + os.linesep)
55
56 def request_fingerprint(self, request):
57     return request_fingerprint(request)
```

KROKY PŘED POUŽITÍM EZS PARAMETRIZACE

ČÍSELNÍK EZS SPRÁVCŮ

- UŽIVATEL SE SPECIÁLNÍM OPRÁVNĚNÍM MŮŽE OTEVŘÍT ČÍSELNÍK EZS SPRÁVCŮ
- PŘIDÁNÍ UŽIVATELŮ, KTEŘÍ MŮŽOU PRACOVAT S EZS PARAMETRIZACÍ
- SPECIÁLNÍ NASTAVENÍ SUPERADMINISTRÁTOR

Složka	Uživatel
System	EZS
System	Kováč Jan
System	Vlček František
System	Štaifová Veronika
System	Mazaník Josef
System	TOP_Brno
System	TOP_Olomouc
System	Vlasáková Lucie
System	Jelič Jan
System	Habla Vojtěch

Superadministrátor

Uživatel	Superadmin
Kovaříčková	0
Doleček	1
Škopek	1
zat	1
Ledvinka	0
Pešan	0
Čech	1

KROKY PŘED POUŽITÍM EZS PARAMETRIZACE

PŘIŘAZENÍ SPRÁVY

- PRO DANÉ UŽIVATELE JE MOŽNÉ PŘIŘADIT JEDNOTLIVÉ SPRÁVY
- SPRÁVY SE PŘIŘAZUJÍ POD DANÉ OBJEKTY

Přiřazení správy

Výběr správ

Jméno uživatele v DDTS	SA	Aparát Brno	Elektro. služba	PO Brno	PO Olomouc	PTZ A Brno	PTZ B Brno	PTZ C Brno	PTZ D Brno	SEE Brno	SEE Olomouc	SERVIS_SZDC	SZT Brno	SPS Brno	SSZT Brno	SSZT Olomouc	SZ Brno	SZ Olomouc	SZ Přerov
Kovaříková	NE	<input checked="" type="checkbox"/>													<input checked="" type="checkbox"/>				
Doleček	ANO																		
Škopek	ANO																		
Ledvinka	NE	<input checked="" type="checkbox"/>								<input checked="" type="checkbox"/>									
Pešán	NE	<input checked="" type="checkbox"/>								<input checked="" type="checkbox"/>									
Čech	ANO																		
zat	ANO																		

Editovat

KROKY PŘED POUŽITÍM EZS PARAMETRIZACE

Grupy EZS

Výběr správ

Ústředna	Grupa	Název grupy	Aparát Brno	Elektro. služba	PO Brno	PO Olomouc	PTZ A Brno	PTZ B Brno	PTZ C Brno	PTZ D Brno
Brno	G1	Sdělovací místnost	<input checked="" type="checkbox"/>							
Chrlice	G1	Nouzová dopravní kancelář	<input checked="" type="checkbox"/>			<input checked="" type="checkbox"/>				
	G2	Stavědlová ústředna	<input checked="" type="checkbox"/>							
	G3	Umývárna+denní místnost+sklad	<input checked="" type="checkbox"/>							
Sokolnice	G1	Sdělovací místnost	<input checked="" type="checkbox"/>							
	G2	Stavědlová ústředna	<input checked="" type="checkbox"/>							
Křenovice horní n.	G1	Traťový domek	<input checked="" type="checkbox"/>							
Holubice	G1	Chodba	<input checked="" type="checkbox"/>							
	G2	Dopravní kancelář, denní místnost, WC	<input checked="" type="checkbox"/>							
	G3	Rozvodna NN	<input checked="" type="checkbox"/>							
	G4	Sdělovací místnost	<input checked="" type="checkbox"/>							
	G5	Stavědlová ústředna	<input checked="" type="checkbox"/>							
	G1	Dopravní kancelář+chodby+šatny+zavazadla+technická místnost+denní místnost	<input checked="" type="checkbox"/>			<input checked="" type="checkbox"/>				
	G2	Dieselagregát	<input checked="" type="checkbox"/>							
	G3	Sdělovací místnost	<input checked="" type="checkbox"/>							

Editovat

Náhled: Rousínov

Rousínov

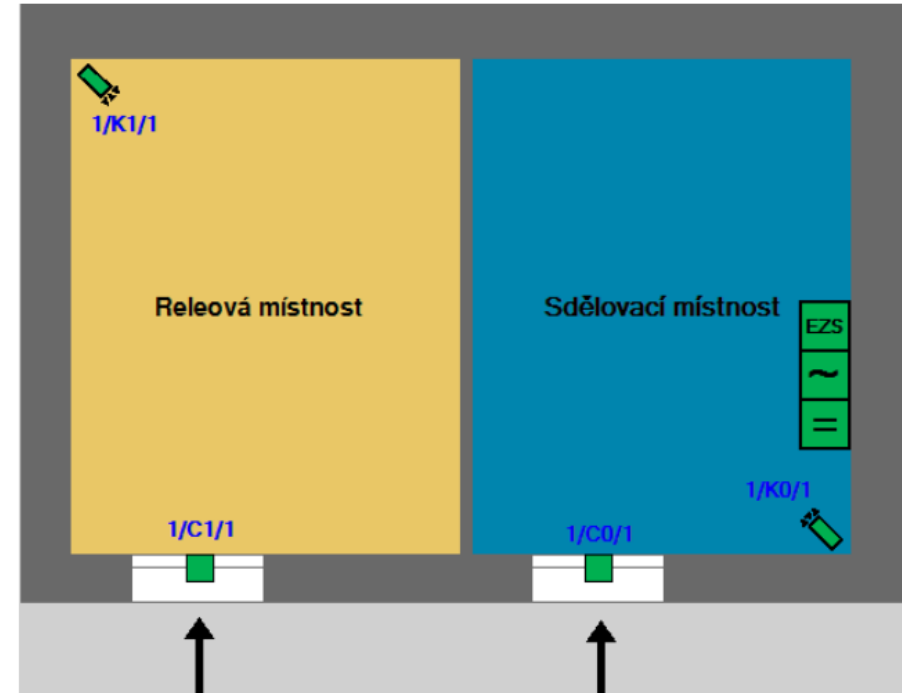

Grupa	Název grupy
G1	Sdělovací místnost
G2	Stavědlová ústředna

PŘÍSTUPY V EZS

Přístupy v EZS										Program EZSkenerDriver v 1.21.9.1													
Částečná změna		Neplatné údaje		Změny v EZS		Hromadné úpravy		Externí zaměstnanci		Skupiny zaměstnanců		Log											
Nový záznam		Export CSV		Zrušit filtry		Nastavení						Vyčtení ústředny		i									
ID	Ústředna EZS	Trat'	Jm. v ÚEZS	Příjmení jméno	Org.složka	Číslo karty	Funkce karty	Typ oprávnění	Doba opr.	G1	G2	G3	G4	G5	G6	G7	G8	G9					
6	Brno	431 Brno - Olomouc	9574	KOVAŘÍČKOVÁ Jana	SSZT Brno	16294327180	CASOVANE ZAP (12)	4 - Uživatelé	0	<input checked="" type="checkbox"/>	<input checked="" type="checkbox"/>	<input checked="" type="checkbox"/>											
7	Brno	431 Brno - Olomouc	10726	ŠKOPEK František Bc.	SSZT Brno	29732355030	CASOVANE ZAP (12)	6 - Správce	0	<input checked="" type="checkbox"/>	<input checked="" type="checkbox"/>	<input checked="" type="checkbox"/>											

PŘÍSTUPY DO JEDNOTLIVÝCH EZS ÚSTŘEDEN

- AUTOMATICKÉ VYČÍTÁNÍ
- PŘIDÁNÍ NOVÉHO ZÁZNAMU
- NASTAVENÍ VYČÍTÁNÍ DAT Z EZS ÚSTŘEDNY
- RUČNÍ VYČTENÍ EZS ÚSTŘEDNY
- EDITACE STÁVAJÍCÍCH PŘÍSTUPŮ
- ČERVENÉ ZOBRAZENÍ ROZDÍLNÝCH DAT VE SMYSLU

REALITA VERSUS DATABÁZE

PŘÍSTUPY V EZS – NOVÝ ZÁZNAM

VYTVOŘENÍ NOVÉHO ZÁZNAMU/PŘÍSTUPU POD DANOU EZS ÚSTŘEDNU

- **VÝBĚR UŽIVATELE**
 - VÝBĚR ORGANIZAČNÍ SLOŽKY
 - VÝBĚR ZAMĚSTNANCE/ EXTERNÍHO PRACOVNÍKA
- **VÝBĚR ÚSTŘEDNY**
 - VÝBĚR TRATĚ VE KTERÉ SE STANICI NACHÁZÍ
 - VÝBĚR KONKRÉTNÍ ÚSTŘEDNY
- **NASTAVENÍ OPRÁVNĚNÍ**
 - DOBA OPRÁVNĚNÍ - ČASOVÁ
 - TYP OPRÁVNĚNÍ
 - FUNKCE KARTY

EZS záznam

Výběr uživatele

Organizační složka	Příjmení jméno	Osobní číslo
Elektroměřová služba	NEČESANÁ Jitka	40271

Výběr ústředny

Trat'	Ústředna EZS
431: Brno - Olomouc	Chrlice

Nastavení oprávnění

Doba oprávnění	Typ oprávnění	Funkce karty	PIN

Ovládání grup Plné menu Servisní oprávnění Číslo karty 27895205504 03669M7PPKL9Q12

1 - Dopravní kancelář, chodba, zádveří, šatna 2 - Sdělovací místnost 3 - Stavědlová ústředna

Uložení Zrušit

ČÁSTEČNÁ ZMĚNA

Přístupy v EZS	Částečná změna	Neplatné údaje	Změny v EZS	Hromadné úpravy	Externí zaměstnanci	Skupiny zaměstnanců	Log												
Zkontrolovat	Export CSV	Zrušit filtry																	
<input checked="" type="checkbox"/>	ID	Ústředna EZS	Trat'	Jm. v ÚEZS	Příjmení jméno	Org.složka	Číslo karty	Funkce karty	Typ oprávnění	Doba opr.	G1	G2	G3	G4	G5	G6	G7	G8	G9
<input type="checkbox"/>	1	Chrlice	431: Brno - Olomouc	10726	ŠKOPEK František Bc.	SSZT Brno	29732355030	CASOVANE ZAP (12)	6 - Správce	0	<input checked="" type="checkbox"/>								
<input type="checkbox"/>	1	TNS Chrlice	431: Brno - Olomouc	10726	ŠKOPEK František Bc.	SSZT Brno	29732355030				<input checked="" type="checkbox"/>	<input checked="" type="checkbox"/>							

ZMĚNY V NASTAVENÍ EZS ÚSTŘEDNY VERSUS V NASTAVENÍ V DATABÁZI NA ZÁKLADNĚ ČÁSTEČNÉ ZMĚNY

- AUTOMATICKÁ KONTROLA
- VYČTENÍ KONTROLY - RUČNĚ
- ČERVENÉ ZOBRAZENÍ ROZDÍLNÝCH DAT VE SMYSLU
REALITA VERSUS DATABÁZE

NEPLATNÉ ÚDAJE

Přístupy v EZS		Částečná změna		Neplatné údaje		Změny v EZS		Hromadné úpravy		Externí zaměstnanci		Skupiny zaměstnanců		Log					
Zkontrolovat		Export CSV		Zrušit filtry												i			
<input checked="" type="checkbox"/>	ID	Ústředna EZS	Trat'	Jm. v ÚEZS	Příjmení jméno	Org.složka	Číslo karty	Funkce karty	Typ oprávnění	Doba opr.	G1	G2	G3	G4	G5	G6	G7	G8	G9
<input type="checkbox"/>	7	TNS Chrlice	431: Brno - Olomouc	11095	ŠMEJKAL Jaroslav	SSZT Brno	13343611624	CASOVANE ZAP (12)	4 - Uživatelé	0	<input checked="" type="checkbox"/>	<input checked="" type="checkbox"/>							
	7	Chrlice	431: Brno - Olomouc	11095	ŠMEJKAL Jaroslav	SSZT Brno	13343611624				<input checked="" type="checkbox"/>								

PROVEDENÉ PŘÍSTUPY, KTERÉ NEBYLY PLATNÉ, TEDY

PRACOVNÍCI NEMĚLY DOSTATEČNÉ OPRÁVNĚNÍ

- AUTOMATICKÁ KONTROLA
- VYČTENÍ KONTROLY - RUČNĚ

ZMĚNY V EZS

Přístupy v EZS	Částečná změna	Neplatné údaje	Změny v EZS	Hromadné úpravy	Externí zaměstnanci	Skupiny zaměstnanců	Log										
Zkontrolovat	Export CSV	Zrušit filtry															
<input checked="" type="checkbox"/>	ID	Ústředna EZS	Trat'	Jm. v ÚEZS	Příjmení jméno	Org.složka	Číslo karty	Funkce karty	Typ oprávnění	Doba opr.	Typ změny	G1	G2	G3	G4	G5	G6
<input type="checkbox"/>	1	Chrlice	431: Brno - Olomouc				672T8Q12754728				NEZNAMY	<input checked="" type="checkbox"/>					
<input type="checkbox"/>	2	Chrlice	431: Brno - Olomouc				89295LCDE92J1				NEZNAMY	<input checked="" type="checkbox"/>					

ZMĚNY V NASTAVENÍ EZS ÚSTŘEDNY VERSUS V NASTAVENÍ V DATABÁZI

- AUTOMATICKÁ KONTROLA
- VYČTENÍ KONTROLY – RUČNĚ

HROMADNÉ ÚPRAVY

Přístupy v EZS

Částečná změna

Neplatné údaje

Změny v EZS

Hromadné úpravy

Externí zaměstnanci

Skupiny zaměstnanců

Log

Zkontrolovat

Zaměstnanci  

Jm. v ÚEVS	Příjmení jméno	Správa	Doba opr.	Funkce karty	Typ oprávnění	Ovl. gr.	Plné menu	PIN	SO
------------	----------------	--------	-----------	--------------	---------------	----------	-----------	-----	----

Ústředny 

Ústředna EZS	Trat'	G1	G2	G3	G4	G5	G6	G7	G8	G	<input checked="" type="checkbox"/>	<input checked="" type="checkbox"/>	<input type="checkbox"/>
--------------	-------	----	----	----	----	----	----	----	----	---	-------------------------------------	-------------------------------------	--------------------------

HROMADNĚ LZE PŘIDAT ZAMĚŠTNANCE POD DANÉ ÚSTŘEDNY

- LZE ZALOŽIT NĚKOLIK ZAMĚŠTNANCŮ
- LZE ZALOŽIT NĚKOLIK ÚSTŘEDEN
- DLE UVÁŽENÍ JEDNOMU UŽIVATELI LZE PŘIDAT PŘÍSTUPY POD NĚKOLIK ÚSTŘEDEN NEBO NĚKOLIK UŽIVATELŮ PŘIŘADIT POD JEDNU ÚSTŘEDNU

Žádná data

EXTERNÍ ZAMĚSTNANCI

Přístupy v EZS	Částečná změna	Neplatné údaje	Změny v EZS	Hromadné úpravy	Externí zaměstnanci	Skupiny zaměstnanců	Log
----------------	----------------	----------------	-------------	-----------------	---------------------	---------------------	-----

+ Vytvořit uživatele

Export CSV

Import CSV

X Zrušit filtry

Osobní číslo ▲	Správa ▲	Externí zaměstnanec ▲	Firma ▲	PIN ▲	Číslo karty ▲	
736101	SSZT Brno	Mráz Jiří	AŽD		3263617800	
736102	SSZT Brno	Molek Jan	Telematika		5230665424	
736103	SSZT Brno	Krejčí Petr	Telematika		2140256946	
736104	SSZT Brno	Králíček David	Telematika		4954989120	
736105	SSZT Brno	Neuberg Aleš	Telematika		2830030906	
736106	SSZT Brno	Jordá Josef	Telematika		6476291701	
736107	SSZT Brno	Stojka Jindřich	Telematika		2500950091	
736108	SSZT Brno	Ondřej Škopek	Telematika		5364345597	
736109	SSZT Brno	Halík Jakub	Telematika		7467416790	
736110	SSZT Brno	Rycko Vladimír	Telematika		3919109589	
736111	SSZT Brno	Bukáček Pavel	Telematika		5432453275	
736112	SSZT Brno	Hromádko Jaroslav	Telematika		4489056255	
736113	SSZT Brno	Hromádko Jaroslav	Telematika		1391546293	
736114	SSZT Brno	Bejdák Rudolf	Telematika		6527297402	
736115	SSZT Brno	Svatek Karel	Telematika		5382400648	
736116	SSZT Brno	Fluksa Milan	Telematika		3077621056	
736117	SSZT Brno	Topolář František	Telematika		3053123015	
736118	SSZT Brno	Hejný Miroslav	Telematika		8430851677	
736119	SSZT Brno	Kafka Tomáš	Telematika		9686724281	
736120	SSZT Brno	Dušek Václav	Telematika		3116555097	
736121	SSZT Brno	Pinkasová Eva	Telematika		3951289470	
736122	SSZT Brno	Hájek Roman	Telematika		5356735531	
736123	SSZT Brno	Suk Ivan	Telematika		5404380651	
736124	SSZT Brno	Svobodová Ludmila	Telematika		2311668122	

ZALOŽENÍ EXTERNÍCH ZAMĚSTNANCŮ MIMO SPRÁVU ŽELEZNIC

- ZALOŽENÍ UŽIVATELE
- EDITACE UŽIVATELŮ
- LZE PROVÉST IMPORT!

SKUPINY ZAMĚSTNANCŮ

Přístupy v EZS	Částečná změna	Neplatné údaje	Změny v EZS	Hromadné úpravy	Externí zaměstnanci	Skupiny zaměstnanců	Log
431 Brno	Přidat skupinu	Odebrat skupinu	Editor skupin	Export CSV	Zrušit filtry		
<input checked="" type="checkbox"/> <input type="checkbox"/>	Osobní číslo	Příjmení jméno	Org.složka	Skupiny			
<input type="checkbox"/>	772199	000001-SSZT Brno	SERVIS_SŽDC	431 Přerov			
<input type="checkbox"/>	328341	000002-SSZT Brno	SERVIS_SŽDC	431 Přerov			
<input type="checkbox"/>	579853	000003-SSZT Brno	SERVIS_SŽDC	718 Břeclav			
<input type="checkbox"/>	177419	000004-SSZT Brno	SERVIS_SŽDC	718 Břeclav			
<input type="checkbox"/>	324143	000005-SSZT Brno	SERVIS_SŽDC				
<input type="checkbox"/>	143623	000006-SSZT Brno	SERVIS_SŽDC				
<input type="checkbox"/>	417476	000007-SSZT Brno	SERVIS_SŽDC				
<input type="checkbox"/>	397667	000008-SSZT Brno	SERVIS_SŽDC				
<input type="checkbox"/>	613456	000009-SSZT Brno	SERVIS_SŽDC				
<input type="checkbox"/>	156264	000010-SSZT Brno	SERVIS_SŽDC				
<input type="checkbox"/>	355240	000011-SSZT Brno	SERVIS_SŽDC				
<input type="checkbox"/>	632494	000012-SSZT Brno	SERVIS_SŽDC				
<input type="checkbox"/>	189029	000013-SSZT Brno	SERVIS_SŽDC				
<input type="checkbox"/>	363361	000014-SSZT Brno	SERVIS_SŽDC				
<input type="checkbox"/>	462875	000015-SSZT Brno	SERVIS_SŽDC				
<input type="checkbox"/>	779758	000016-SSZT Brno	SERVIS_SŽDC				
<input type="checkbox"/>	194218	000017-SSZT Brno	SERVIS_SŽDC				
<input type="checkbox"/>	780595	000018-SSZT Brno	SERVIS_SŽDC				
<input type="checkbox"/>	813453	000019-SSZT Brno	SERVIS_SŽDC				
<input type="checkbox"/>	352601	000020-SSZT Brno	SERVIS_SŽDC	718 Břeclav			
<input type="checkbox"/>	250669	Šalanda Martin	ZAT				
<input type="checkbox"/>	151667	Balajka Aleš	PO Brno				
<input type="checkbox"/>	654745	Krutský Jindřich Bc.	PO Brno				
<input type="checkbox"/>	783511	Čmiel Jan	PO Olomouc				
<input type="checkbox"/>	415113	Černota Milan	Telematika				
<input type="checkbox"/>	330480	Elšík Adam	KED Alarn				

SKUPINY PRO LEPŠÍ PRÁCI S EZS

PARAMETRIZACÍ

- PŘIDÁNÍ SKUPINY
- ODEBRÁNÍ SKUPINY
- EDITACE SKUPIN

SMS

www.zat.cz

PŘEDSTAVENÍ SMS

- APLIKACE SMS V APLIKACI DDTS
- PSÁNA PŘÍMO V DDTS V JAZYCE WBSCRIPT
- PŘI MIMOŘÁDNÉ UDÁLOSTI LZE NASTAVIT POSLÁNÍ SMS DŮLEŽITÉMU KONTAKTU
- SMS JSOU PROVÁZANÉ SE SIGNÁLY V DDTS
- RYCHLEJŠÍ REAKCE MIMO POČÍTAČ
- LEPŠÍ DOHLED NAD DŮLEŽITÝM OBJEKTEM
- POSKYTNUTÍ DOHLEDU I ZAMĚSTNANCŮM, KTEŘÍ NEDISPONUJÍ APLIKACÍ DDTS

ZÁKLADNÍ ROZLOŽENÍ SMS

14:36:02
27.04.2022

SMS

přihlášený:zat_legro

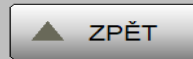

SMS

SNMP

ČÍSELNÍKY

TABULKY A GRAFY

ARCHIV

Filter

Načíst data
Upravit záznam
Nový záznam
Hromadné úpravy

Organizační složka	Příjmení Jméno	Trat'	Stanice	Technologie	Typ události	Událost	Text SMS
SSZT Brno	Horák Jan	Olomouc hl.n. - Krnov	Olomouc hl.n.	ASHS	porucha	Olomouc hl.n. - KOT - Sděl.mítnost -- Překr...	ZAT - TEST - SMS
SSZT Brno	Fišer Miroslav	Brno - Přeřov	Brno	EZS	Alarm	Brno - EZS - ÚSTR BNO - - Tamper ústředny	Brno - EZS - USTR BNO - - Tamper ustředny
SSZT Brno	Fišer Miroslav	Brno - Přeřov	Brno	ASHS	Alarm	Brno - ASHS - ÚSTR1 BNO - - Poplach 1.stupně	Brno - ASHS - USTR1 BNO - - Poplach 1.stupne
SSZT Brno	Fišer Miroslav	Brno - Přeřov	Přeřov	ASHS	Alarm	Brno - ASHS - ÚSTR2 BNO - - Poplach 1.stupně	Brno - ASHS - USTR2 BNO - - Poplach 1.stupne
SSZT Brno	000001-SSZT Brno	Brno - Přeřov	Přeřov	ASHS	Alarm	Brno - ASHS - ÚSTR3 BNO - - Poplach 1.stupně	Brno - ASHS - USTR3 BNO - - Poplach 1.stupne

- NAČTENÍ DAT
- ZALOŽENÍ ZÁZNAMU
- UPRAVENÍ ZÁZNAMU
- HROMADNÉ ÚPRAVY
- VYHLEDÁVÁNÍ

SMS NOVÝ ZÁZNAM

- **VÝBĚR UŽIVATELE**
 - ORGANIZAČNÍ SLOŽKA
 - PŘÍJMENÍ A JMÉNO
 - TELEFON
- **VÝBĚR ALARMU**
 - TRAŤ
 - STANICE
 - TECHNOLOGIE
 - TYP UDÁLOSTI
 - UDÁLOST
 - TEXT SMS - VOLITELNÝ

SMS nový záznam

Výběr uživatele

Organizační složka	Příjmení Jméno	Telefon
SSZT Brno	Herda Zbyněk	816666738

Výběr alarmu

Trať	Stanice
Brno - Přerov	Brno
Technologie	Typ události
EZS	Alarm
Událost	
Brno - EZS - ÚSTRĚ BNO - - Tamper ústředny	
Text SMS - BEZ DIAKRITIKY	
Brno - EZS - USTR BNO - - Tamper ustredny	

 Vytvořit záznam

Zpět

AUTOMATICKÁ AKTUALIZACE

www.zat.cz

PŘEDSTAVENÍ AUTOMATICKÉ AKTUALIZACE

- APLIKACE, KTERÁ DISTRIBUUJE NOVOU VERZI RELIANCE
 - DDTS
- SLUŽBA, KTERÁ JE SPUŠTĚNÁ NA KLIENTECH
- KLIENTI SI POMOCÍ SLUŽBY VYČÍTÁJÍ DATA Z DATABÁZE NA SERVERU
- Z APLIKACE DDTS PROBÍHÁ OVLÁDÁNÍ AUTOMATICKÉ AKTUALIZACE

AUTOMATICKÁ AKTUALIZACE – ZÁKLADNÍ ROZLOŽENÍ

Jméno klienta	IP adresa	Stav klienta	Stav Reliance	Verze Reliance
DDTS-PRV-PC1	10.20.23.201	OK	Vypnuto	4.9.0.41257
DDTS-PRV-PC2	10.20.23.202	OK	Zapnuto	4.9.0.41257
DDTS-PRV-AIR1	10.20.23.203	OK	Vypnuto	4.9.0.41257

Aktualizace SW Reliance - klient
DDTS-PRV-PC2

Automatický režim
 Manuální režim

Stahuj
 Instaluj

Pro manuální režim: _____

Stahování
Počet výzev:
Doba mezi výzvami:

Instalace
Počet výzev:
Doba mezi výzvami:

Maximální rychlost stahování:

Četnost komunikace se serverem:

Aktualizace SW Reliance - server Aktuální

Cesta k souboru ZIP:
MD5_checksum:
Velikost:
Verze text:
Verze číslo:
Download URL:
Download adresář:

- **SEZNAM KLIENTŮ**

- VÝBĚR KONKRÉTNÍHO UŽIVATELE
- DOPLŇUJÍCÍ INFORMACE

- **AKTUALIZACE SW RELIANCE - KLIENT**

- OVLÁDÁNÍ KLIENTA
- VOLBA AUTOMATICKÉHO x MANUÁLNÍHO REŽIMU
- POVOLENÍ STAHOVÁNÍ A INSTALOVÁNÍ
- VÝZVY PRO MANUÁLNÍ REŽIM
- OMEZENÍ RYCHLOSTI
- ČETNOST KOMUNIKACE SE SERVEREM

AUTOMATICKÁ AKTUALIZACE – ZÁKLADNÍ ROZLOŽENÍ

Jméno klienta	IP adresa	Stav klienta	Stav Reliance	Verze Reliance
DDTS-PRV-PC1	10.20.23.201	OK	Vypnuto	4.9.0.41257
DDTS-PRV-PC2	10.20.23.202	OK	Zapnuto	4.9.0.41257
DDTS-PRV-PC3	10.20.23.203	OK	Vypnuto	4.9.0.41257

Aktualizace SW Reliance - klient
DDTS-PRV-PC2

Automatický režim
 Manuální režim
 Stahuj
 Instaluj

Pro manuální režim: _____

Stahování
Počet výzev: 3
Doba mezi výzvami: 1 800 s

Instalace
Počet výzev: 3
Doba mezi výzvami: 1 800 s

Maximální rychlost stahování: 5 000 B/s

Četnost komunikace se serverem: 60 s

Aktualizace SW Reliance - server Aktuální

Cesta k souboru ZIP:	rel490J6_41257setup-kopie.zip
MD5_checksum:	FC5341DD480693D9EC4644B4C5F98DA
Velikost:	368 176 360 B
Verze text:	4.9.0
Verze číslo:	67 698 688
Download URL:	http://10.101.70.155:40002
Download adresář:	D:/Download

- **AKTUALIZACE SW RELIANCE - SERVER**

- INFORMACE, ZDA ZOBRAZENÁ DATA JSOU AKTUÁLNÍ
- VÝBĚR NOVÉ VERZE
- MD5 CHEKSUM PRO POROVNÁNÍ VERZÍ
- OZNAČENÍ VERZÍ
- URL ADRESE ZE KTERÉ LZE STÁHNOUT INSTALAČNÍ BALÍČEK „NAPŘÍMO“
- DOWLAND ADRESAŘ

AUTOMATICKÁ AKTUALIZACE – KLIENT

- **AUTOMATICKÁ AKTUALIZACE – ZOBRAZENÍ INFORMACÍ NA KLIENTOVI**
 - **VRCHNÍ PANEL**
 - STAV KLIENTA
 - SPOJENÍ S RELAKT SERVICE
 - REŽIM
 - **INFORMACE O RELIANCI NA KLIENTOVI x SERVERU**
 - VERZE RELIANCE KLIENT x SERVER
 - INFOMACE O ZAHÁJENÍ STAHOVÁNÍ A INSTALACE
 - **STAHOVÁNÍ**
 - PRŮBEH STAHOVÁNÍ
 - POSLEDNÍ KOMUNIKACE SE SERVEREM

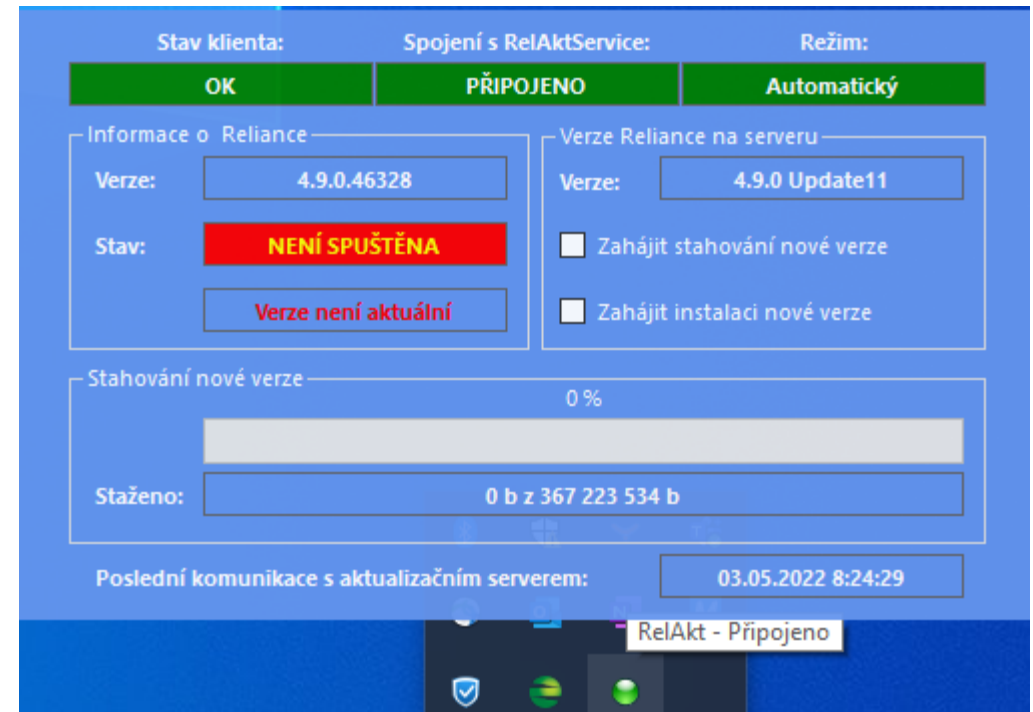

DĚKUJEME ZA POZORNOST

Ondřej Legr – Projektant SW– ondrej.legr@zat.cz

www.zat.cz

